



DIGITAL DENTAL
EDUCATION
PAWEŁ SZUBA-PASZKIEWICZ

SKANUJ, PLANUJ, BĄDŹ DIGITAL

SKANUJ, PLANUJ, BĄDŹ DIGITAL
CYFROWA PROTETYKA OD PODSTAW

MODUŁ I

KAŻDY UCZESTNIK PRZED PRZYJAZDEM JEST PROSZONY O SKONSTRUOWANIE 1-2 KLUCZOWYCH PYTAŃ, OPISUJĄCYCH NAJWIĘKSZE PROBLEMY Z KTÓRYMI SIĘ DOTYCHCZAS ZMIERZYŁ W - NIEKONIECZNIE CYFROWEJ - PRACY ZAWODOWEJ LEKARZA DENTYSTY

DZIEŃ1

9:00 - 18:00

w Centrum Estetique

Cyfrowy Gabinet stomatologiczny - jak go tworzyć? W jakiej kolejności nabywać sprzęt oraz jak się szkolić? - nasza koncepcja i filozofia - krok po kroku

- Skaner wewnątrzustny - który wybrać? Który będzie dla Ciebie najbardziej odpowiedni? Możliwości, ograniczenia oraz spektrum zastosowań z perspektywy dzisiejszego dnia oraz najnowszej technologii
- Poznaj zasady działania skanerów - kluczowe parametry, różnice - co ma istotne znaczenie podczas skanowania i rejestracji zwarcia
- Błędy podczas skanowania - jak je rozpoznać i jak ich unikać - czyli czego nie powie nam wycisk analogowy, a uwidoczni tam to natychmiast skan cyfrowy
- Zalety i ograniczenia w digital workflow. Wycisk cyfrowy a analogowy - gdzie dzisiaj jest granica?

11:00 - 11:15

Przerwa kawowa



- Cyfrowa diagnostyka oraz okluzja - podstawowe zagadnienia i definicji z perspektywy środowiska cyfrowego: MIP, CR, CO, centryczna oraz ekscentryczna relacja okluzyjna wraz z wirtualną artykulacją.
- Cyfrowy łuk twarzowy (Axioprisa) - działanie oraz zastosowanie - ustalanie wysokości zwarcia oraz relacji centralnej za pomocą protokołu cyfrowego - wirtualna artykulacja, współpraca i komunikacja z laboratorium
- Korona Verti - cyfrowa retrakcja i skan preparacji, prawidłowy design oraz komunikacja z laboratorium - jak spowodować aby Twój technik polubił Verti-preparacje ;) ??
- Pełny protokół skanowania jako punkt wyjścia podczas konsultacji protetycznej - planowanie leczenia oraz przykładowe case study - omówienie przypadków klinicznych oraz dyskusja

13:30 - 14:15 _____ Lunch

- Zajęcia praktyczne - ćwiczenie technik skanowania oraz rejestracji zwarcia włącznie z relacją centralną, skanowanie Verti prep

16:15 - 16:30 _____ Przerwa kawowa

- Zajęcia praktyczne -c.d. wykorzystanie możliwości aktualnego oprogramowania skanerów, korekty skanów po preparacji, skanowanie korony na implancie - jak unikać błędów, na co zwrócić szczególną uwagę

Dyskusja

19:15 Kolacja integracyjna

Polskie Smaki w Polanicy-Zdrój



DZIEŃ2

9:00 - 16:00

w Centrum Estetique

- Dokumentacja fotograficzna w kontekście cyfrowego planowania wirtualnego Pacjenta - Koncepcja cyfrowego łuku twarzowego - jak prawidłowo zebrać dane i przeprowadzić analizę funkcjonalno - estetyczną
- Pełny protokół cyfrowej konsultacji protetycznej wraz z rejestracją zwarcia, rejestracja cyfrowym łukiem twarzowym, wykonanie CBCT szerokiego pola wraz z obrazowaniem SSŻ, protokół foto/video krok po kroku- prezentacja z pacjentem

11:00 - 11:15 _____ *Przerwa kawowa*

- Cyfrowa konsultacja protetyczna, skanowanie w MIP, CR, CO, ekscentryczna rejestracja zwarcia, rejestracja cyfrowym łukiem twarzowym oraz podstawowy protokół fotograficzny - warsztaty praktyczne - zajęcia w 3 osobowych grupach

13:00 - 13:45 _____ *Lunch*

- Warsztaty praktyczne - c.d.

15:30 - 16:00

- Prezentacja i instalacja oprogramowania do cyfrowego projektowania uśmiechu oraz komunikacji z laboratorium - Smile Designer Pro, Smilecloud (praca na własnych komputerach)

Dyskusja



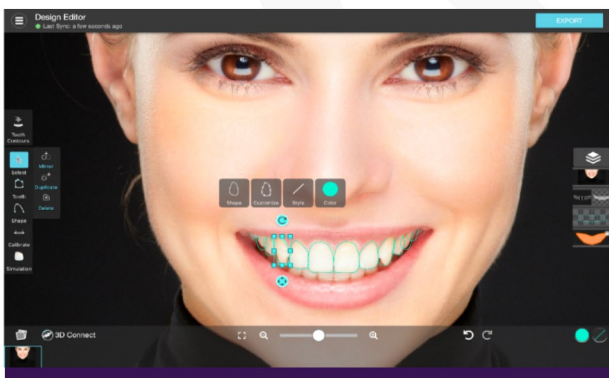
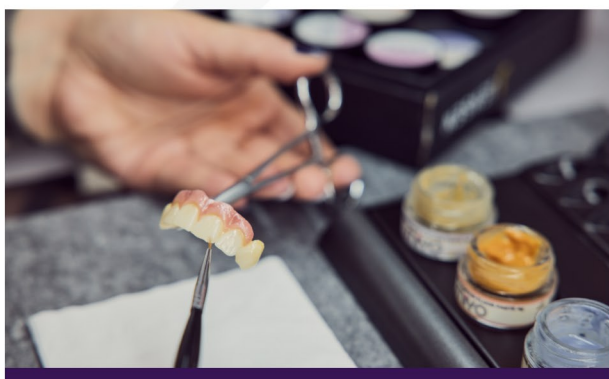



DIGITAL DENTAL
EDUCATION
PAWEŁ SZUBA-PASZKIEWICZ

ZAPRASZAM

Paweł Szuba-Paszkiewicz